

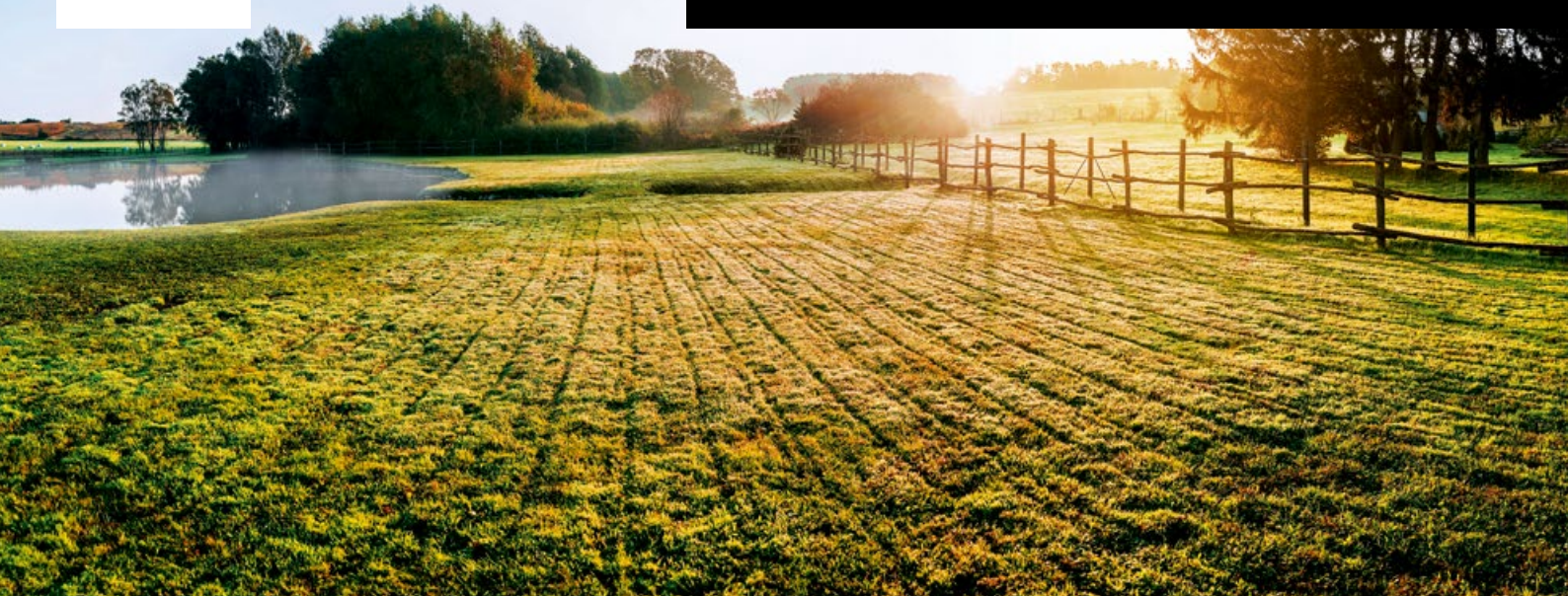

# ROLNIK ROKU REGIONU MORZA BAŁTYCKIEGO 2020



## FORMULARZ ZGŁOSZENIOWY

Formularz zgłoszeniowy do konkursu WWF na Rolnika Roku regionu Morza Bałtyckiego 2020 powinien być wypełniony w języku polskim lub angielskim. Zgłoszenie może być wypełnione samodzielnie przez rolników lub przy wsparciu WWF albo strony trzeciej, np. doradców rolniczych na podstawie informacji dostarczonych przez rolników. Zachęcamy również do dodawania do formularza zdjęć przedstawiających gospodarstwo oraz praktyki ograniczające spływ związków azotu i fosforu do wód. Zdjęcia należy dołączyć oddzielnie do wiadomości e-mail. W przypadku wysyłki pocztą tradycyjną odpowiedzi na pytania można umieścić na osobnych kartkach, a zdjęcia przesłać na płycie CD/DVD lub pendrive.

**Przy wypełnianiu wniosku prosimy odnosić się do kryteriów konkursu.**

**Formularz należy przesłać nie później niż do 30 kwietnia 2020 r.**

na adres e-mail: [rolnikroku@wwf.pl](mailto:rolnikroku@wwf.pl)

lub pocztą tradycyjną na adres: **Fundacja WWF Polska, ul. Usypiskowa 11, 02-386 Warszawa,**  
z dopiskiem Rolnik Roku

## KANDYDAT/KANDYDACI

1. Prosimy podać imię i nazwisko indywidualnego rolnika lub nazwę gospodarstwa:
  
  
  
  
  
  
  
  
  
  
2. Prosimy wpisać dane kontaktowe (numer telefonu, adres e-mail):
  
  
  
  
  
  
  
  
  
  
3. Prosimy podać stronę internetową gospodarstwa/social media/inne:

## **LOKALIZACJA I WARUNKI NATURALNE**

4. Prosimy wpisać lokalizację gospodarstwa (pełny adres, w tym województwo, gminę, zlewnię rzeki):
  
  
  
  
  
5. Prosimy opisać ogólne warunki klimatyczne i rodzaj gleb znajdujących się w gospodarstwie:

## **UWARUNKOWANIA**

6. Krótki opis gospodarstwa. W którym roku zostało założone gospodarstwo?
  
  
  
  
  
7. Prosimy opisać strukturę organizacyjną gospodarstwa (rodzinne, firma, kooperatywa itp.)
  
  
  
  
  
8. Prosimy podać liczbę osób pracujących w gospodarstwie (na stałe, czasowo)
  
  
  
  
  
9. Prosimy podać powierzchnię gospodarstwa w hektarach
  
  
  
  
  
10. Prosimy podać rodzaj podstawowej produkcji, w tym rodzaj i wielkość upraw lub/i rodzaj i liczbę hodowanych zwierząt
  
  
  
  
  
11. Inna produkcja, w tym rodzaj i wielkość upraw lub/i rodzaj i liczbę hodowanych zwierząt (jeśli dotyczy)

## PRAKTYKI ZMNIEJSZAJĄCE EMISJĘ SUBSTANCJI BIOGENNYCH

12. Jakie środki podjęto w gospodarstwie w celu zmniejszenia emisji związków azotu i fosforu? Prosimy o wypełnienie poniższej ankiety, a następnie o podsumowanie i podanie dodatkowych informacji na temat zastosowanych praktyk.

### PRAKTYKI NA RZECZ POPRAWY GLEBY

TAK/NIE

Utrzymanie okrywy roślinnej na glebie w okresie całorocznym

Ochrona struktury gleby przed zagęszczeniem (np. zróżnicowany płodozmian, używanie lżejszych maszyn i uprawa gleby suchej)

Użycie międzyplonów, w tym wychwytyjących składniki pokarmowe (tj. o rozwiniętym, głębokim systemie korzeniowym)

Dodawanie materii organicznej do gleby (np. stosowanie międzyplonów, dodawanie obornika bydłęcego lub kompostu)

Utrzymywanie stref buforowych wzdłuż cieków

### PRAKTYKI NA RZECZ ZRÓWNOWAŻONEGO ZARZĄDZANIA WODAMI

Zbudowanie oczyszczalni roślinnych lub zbiorników sedymentacyjnych

Gospodarowanie wodami (np. odprowadzanie wody z warstw podpowierzchniowych, dwustopniowe rowy, łąki zalewowe, naturalne koryta strumieni i magazynowanie wody do irygacji)

### PRAKTYKI NA RZECZ ZARZĄDZANIA SUBSTANCJAMI BIOGENNYMI

Zrównoważone nawożenie (na podstawie analizy gleby, potrzeb roślin, potencjału plonowania i zawartości fosforu w glebie)

Stosowanie nawozów w odpowiednim czasie i w odpowiednich warunkach

Używanie starannych technik rozprowadzania obornika (mieszanie z glebą, wtryskiwanie, zakwaszanie gnojowicy)

Użycie obornika w produkcji roślinnej

Zastosowanie metod rolnictwa precyzyjnego

Wdrożenie praktyk recyklingu składników odżywczych w gospodarstwie

13. Czy rolnik/rolnicy korzystali w praktyce z badań naukowych lub innowacyjnych metod ograniczających stężenie substancji biogennej?

14. Prosimy opisać mierzalne efekty stosowania praktyk podjętych w celu ograniczenia emisji związków azotu i fosforu

## POZOSTAŁE DZIAŁANIA

15. Czy w gospodarstwie podejmowane są inne działania korzystne dla środowiska? Np. zwiększające różnorodność biologiczną, ograniczające zużycie pestycydów, czy działania na rzecz łagodzenia zmiany klimatu i przystosowania się do tej zmiany
  
16. Czy rolnik/rolnicy są zaangażowani w działania edukacyjne i dają dobry przykład innym rolnikom?
  
17. Czy prowadzona jest współpraca z innymi rolnikami w zakresie któregośkolwiek z podjętych działań?

## KLAUZULA INFORMACYJNA

Zgodnie z art. 13 ust. 1 i 2 Rozporządzenia Parlamentu Europejskiego i Rady (UE) 2016/679 z dnia 27 kwietnia 2016 r. w sprawie ochrony osób fizycznych w związku z przetwarzaniem danych osobowych i w sprawie swobodnego przepływu takich danych oraz uchylenia dyrektywy 95/46/WE (Ogólne rozporządzenie o ochronie danych) informuję, iż:

1. Administratorem Pani/Pana danych osobowych jest Fundacja WWF Polska z siedzibą przy ul. Mahatmy Gandhiego 3, 02-645 Warszawa; tel. (22) 849 84 69 / 848 73 64; fax (22) 646 36 72; mail: kontakt@wwf.pl. Kontakt do Inspektora Ochrony Danych Osobowych: daneosobowe@wwf.pl.
2. Pani/Pana dane osobowe przetwarzane będą w celu przeprowadzenia i rozstrzygnięcia konkursu Rolnik Roku regionu Morza Bałtyckiego 2019 na podstawie wyrażonej przez Panią/a zgody (art. 6 ust. 1 lit. a RODO) oraz w ramach prawnie uzasadnionego interesu Administratora Danych, tj. realizacji celów statutowych (art. 6 ust. 1 lit. f RODO).
3. Odbiorcami Pani/Pana danych osobowych będą: banki i podmioty związane z rozliczeniem ewentualnej nagrody pieniężnej, firma świadcząca usługi infolinii, członkowie jury konkursu. Dane osobowe laureatów etapu krajowego będą udostępniane podmiotom współpracującym w promocji konkursu oraz promocji najlepszych praktyk rolniczych przyjaznych Morzu Bałtyickiemu. Dane osobowe wygranego edycji krajowej zostaną udostępnione do WWF Baltic Ecoregion Programme celem przeprowadzenia etapu międzynarodowego konkursu, a w przypadku organizacji gali finałowej konkursu za granicą również do firmy ubezpieczeniowej, firmy pośredniczącej w zakupie biletów lotniczych i hotelu celem realizacji wyjazdu.
4. Pani/Pana dane osobowe nie będą przekazywane do państwa trzeciego (tj. państwa nienależącego do Europejskiego Obszaru Gospodarczego). Pani/Pana dane osobowe będą przechowywane przez okres 6 miesięcy po zakończeniu projektu *Marine Capacity Building in Poland* oraz przez okres niezbędny dla rozliczenia ewentualnej wygranej oraz ewentualnych roszczeń. W przypadku uczestników, którym przyznano nagrodę w konkursie na Rolnika Roku regionu Morza Bałtyckiego, dane osobowe będą przechowywane przez co najmniej 1 rok po zakończeniu projektu *Marine Capacity Building in Poland*, oraz przez okres niezbędny dla rozliczenia ewentualnej wygranej oraz ewentualnych roszczeń. Zgoda udzielona na działania promocyjne dotyczące praktyk przyjaznych środowisku morskemu może być w każdej chwili odwołana, jednak nie będzie to miało wpływu na przetwarzanie danych przed cofnięciem zgody.
5. W związku z przetwarzaniem danych osobowych przysługują Pani/Panu następujące prawa:
  - a) prawo dostępu do treści danych (zgodnie z art. 15 Ogólnego rozporządzenia o ochronie danych);
  - b) prawo do sprostowania danych (zgodnie z art. 16 Ogólnego rozporządzenia o ochronie danych);
  - c) prawo do usunięcia danych (zgodnie z art. 17 Ogólnego rozporządzenia o ochronie danych);
  - d) prawo do ograniczenia przetwarzania danych (zgodnie z art. 18 Ogólnego rozporządzenia o ochronie danych);
  - e) prawo do wniesienia sprzeciwu (zgodnie z art. 21 Ogólnego rozporządzenia o ochronie danych);
  - f) prawo do cofnięcia zgody w dowolnym momencie bez wpływu na zgodność z prawem przetwarzania, którego dokonano na podstawie zgody przed jej cofnięciem;
  - g) prawo do wniesienia skargi do organu nadzorczego (Prezesa Urzędu Ochrony Danych Osobowych) w przypadku uznania, że przetwarzanie danych osobowych Panią/Pana dotyczących narusza przepisy Ogólnego rozporządzenia o ochronie danych.
6. Podanie przez Panią/Pana danych osobowych jest dobrowolne, jednak niezbędne do uczestnictwa w konkursie Rolnik Roku regionu Morza Bałtyckiego.

# W JAKI SPOSÓB ZARZĄDZAMY TWOIMI DANYMI

W ramach prac WWF, w związku z rozporządzeniem UE o ochronie danych osobowych – RODO, chcemy poinformować Cię, dlaczego potrzebujemy danych osobowych, o które prosimy oraz w jaki sposób ich użyjemy.

Dla nas, pracowników WWF istotne jest, abyś czuł, że Twoje dane osobowe są z nami bezpieczne. „Dane osobowe” to informacje lub kombinacja informacji, które są wystarczające do identyfikacji Twojej osoby. Jeśli weźmiesz udział w konkursie, WWF zapisze Twoje dane osobowe, takie jak imię i nazwisko, adres, adres e-mail, numer telefonu, przesłane zdjęcia, prezentacje, filmy w celu wyłonienia laureatów krajowych i regionalnych konkursu. Chcielibyśmy też zainteresować prasę naszym konkursem i osobami, które biorą w nim udział. Będziemy też publikować materiały w Internecie, w tym w naszych kanałach social media na temat konkursu, uczestników oraz laureatów. Przekażemy też dane osobowe laureata/ów krajowej edycji konkursu do WWF Baltic Ecoregion Programme w celu wyłonienia zwycięzcy międzynarodowej edycji konkursu. Po zakończeniu konkursu Twoje dane osobowe będą przechowywane przez okres 6 miesięcy po zakończeniu projektu *Marine Capacity Building in Poland* oraz przez okres niezbędny dla rozliczenia ewentualnej wygranej oraz ewentualnych roszczeń. W przypadku uczestników, którym przyznano nagrodę w konkursie na Rolnika Roku regionu Morza Bałtyckiego, dane osobowe będą przechowywane przez co najmniej 1 rok po zakończeniu projektu *Marine Capacity Building in Poland* oraz przez okres niezbędny dla rozliczenia ewentualnej wygranej oraz ewentualnych roszczeń. Ma to na celu utrzymanie kontaktu i promowania zwycięzców konkursu, na przykład w mediach, w prezentacjach o konkursie i w broszurze na temat konkursu na Rolnika Roku regionu Morza Bałtyckiego. Zgoda udzielona na działania promocyjne dotyczące praktyk przyjaznych środowisku morskemu może być w każdej chwili odwołana, jednak nie będzie to miało wpływu na przetwarzanie danych przed cofnięciem zgody.

## Wysyłając formularz zgłoszeniowy:

wyrażam zgodę na to, że WWF może zapisać i przetwarzać moje dane osobowe w celach związanych z tym konkursem oraz promocją praktyk przyjaznych środowisku morskemu;

udzielam Fundacji WWF Polska z siedzibą w Warszawie nieodpłatnej zgody na wielokrotne wykorzystywanie mojego wizerunku znajdującego się na zdjęciach i w filmach dostarczonych przeze mnie przy formularzu zgłoszeniowym do konkursu, jak również wykonanych przez WWF na potrzeby uczestnictwa w konkursie Rolnik Roku regionu Morza Bałtyckiego w celu przeprowadzenia i rozstrzygnięcia konkursu oraz promocji najlepszych praktyk rolniczych przyjaznych Morzu Bałtyckiemu przez Fundację WWF Polska, bez konieczności każdorazowego ich zatwierdzania. Zgoda obejmuje wykorzystanie, utrwalanie, obróbkę i powielanie wykonanych zdjęć i filmów, za pośrednictwem dowolnego medium wyłącznie w celu zgodnym z niekomercyjną działalnością prowadzoną przez WWF, w tym umieszczenie zdjęć i filmów na stronach www i w mediach społecznościowych organizacji oraz przekazanie do mediów;

udzielam Fundacji WWF Polska z siedzibą w Warszawie nieodpłatnej, niewyłącznej licencji na korzystanie z materiałów (zdjęć, prezentacji, filmów) wysłanych przeze mnie w formularzu zgłoszeniowym do konkursu, na potrzeby uczestnictwa w konkursie Rolnik Roku regionu Morza Bałtyckiego w celu przeprowadzenia i rozstrzygnięcia konkursu oraz promocji najlepszych praktyk rolniczych przyjaznych Morzu Bałtyckiemu przez Fundację WWF Polska, bez konieczności każdorazowego ich zatwierdzania. Zgoda obejmuje wykorzystanie, utrwalanie, obróbkę i powielanie wykonanych materiałów (zdjęć, prezentacji, filmów) za pośrednictwem dowolnego medium wyłącznie w celu zgodnym z niekomercyjną działalnością prowadzoną przez WWF, w tym umieszczenie ww. materiałów na stronach www i w mediach społecznościowych organizacji, oraz przekazanie do mediów.

**WAŻNE.** Warunkiem koniecznym do udziału w konkursie na Rolnika Roku regionu Morza Bałtyckiego jest udzielenie wszystkich 3 zgód dla WWF. W przeciwnym razie WWF nie będzie mogło rozpatrzyć Pani/Pana formularza zgłoszeniowego.

data

podpis Kandydata/Kandydatów

data i podpis wymagane w przypadku przesyłania formularza pocztą tradycyjną



Aby powstrzymać dalszą degradację środowiska naturalnego Ziemi i kształtować przyszłość, w której ludzie będą żyli w harmonii z przyrodą.

together possible

panda.org

WIĘCEJ INFORMACJI

FUNDACJA WWF POLSKA

[www.wwf.pl/rolnikroku](http://www.wwf.pl/rolnikroku)  
[www.zdrowybałtyk.pl](http://www.zdrowybałtyk.pl)  
[rolnikroku@wwf.p](mailto:rolnikroku@wwf.p)